Gmina: Proszowice
Droga: 121405_4 Zbiór Książnice
Miejscowość: Książnice 1000.1000.2023

MAPA DO CELÓW PROJEKTOWYCH

Skala 1:500 sekcja: 7.128.14.13.2.1, 7.128.14.08.1.4, 7.128.14.08.3.2, 7.128.14.08.3.4, 7.128.14.08.4.1, 7.128.14.08.4.3

Wykonawca zlecił:

„PEO-DROP"
Sp. z o.o. Sp. k.
Biuro Projektowe Drogowo-Mostowe
ul. Ogrodowa 1, 32-020 Wieliczka

Proszowice dnia 15.04.2024

Sprawdził:

mgr inż. Andrzej Ziąba
Upoważnienie nr 1/2/2 z dnia 01.03.2023 r.
ul. Ogrodowa 1, 32-020 Wieliczka
tel. 668 000 997

Na podstawie art. 40 ust. 4 ustawy z dnia 7 lipca 1994 r. Prawo budowlane (tekst jednolity Dz. U. z 2020 r. poz. 1333 z późn. zm.) oraz art. 5 ust. 1 ustawy z dnia 6 września 2001 r. o dostępie do informacji o środowisku i jego ochronie, udziałowcy spółki cywilnej pod firmą „PEO-DROP" Sp. z o.o. Sp. k. z siedzibą w Wieliczce, ul. Ogrodowa 1, 32-020 Wieliczka, wpisanej do rejestru przedsiębiorców Krajowego Rejestru Sądowego prowadzonego przez Sąd Rejonowy dla Krakowa-Śródmieścia w Krakowie, XI Wydział Gospodarczy Krajowego Rejestru Sądowego pod numerem KRS 0000 337 353, NIP 677-01-05-70 oświadczają, że:

Sporządzenie mapy do celów projektowych	Sp. z o.o. Sp. k.
Wykonanie mapy do celów projektowych	mgr inż. Andrzej Ziąba
Wykonanie mapy do celów projektowych w zakresie:	wykonawca zlecił: „PEO-DROP" Sp. z o.o. Sp. k. ul. Ogrodowa 1, 32-020 Wieliczka
Sporządzenie operatu technicznego	mgr inż. Andrzej Ziąba
Sprawdzenie operatu technicznego	mgr inż. Andrzej Ziąba

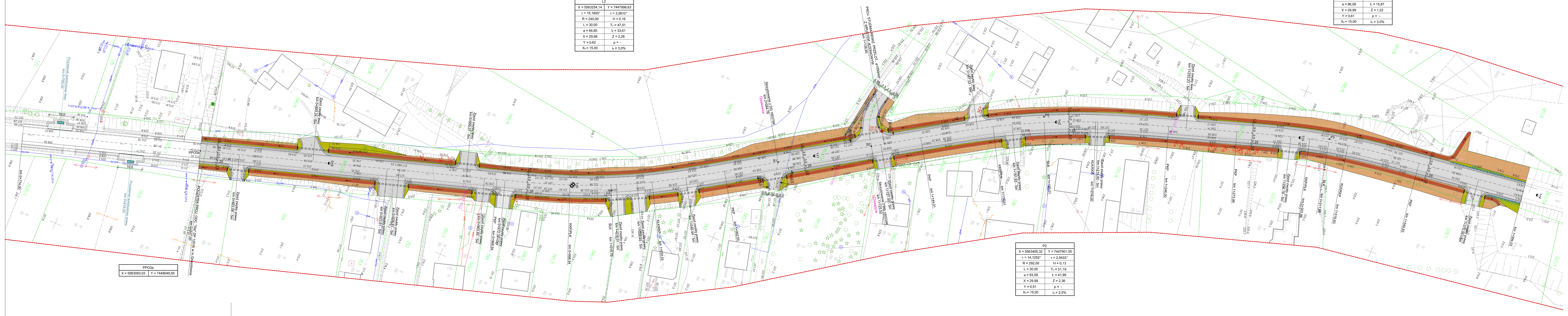

LEGENDA STANU PROJEKTOWANEGO:

- JEZDNIA DROGI, ZJAZD ZWYKŁY - beton asfaltowy
- PERON PRZYSTANKOWY - kostka brukowa betonowa grub.8cm
- ZJAZD ZWYKŁY - kostka brukowa betonowa grub.8cm
- ZJAZD ZWYKŁY - kruszywo łamane
- POBOCZE ULEPSZONE - kruszywo łamane
- WYKOP
- NASYP
- UMOCNIENIE SKARP ROWU PREFABRYKATAMI BETONOWYMI AŻUROWYMI 60x40x60cm
- przepust pod dojazdem z rur PP ø500mm z murkami czołowymi
- OGRODZENIE POSESJI Z ELEMENTÓW STALOWYCH NA CÓKOLE BETONOWYM Z BRAMAMI I FURTAMI
- rów kryty z rur PP ø400mm
- studzienka ściekowa z kręgów betonowych ø1000mm
- przykanalik z rur PCV ø200mm
- studzienka ściekowa z kręgów betonowych ø800mm i wpustem kosz@ikowym typu C250
- Bariera stalowa U-14a
- ZKZ ZIELENI DO WYCINKI

jednostka projektowa:
KODro
PRACOWNIA PROJEKTOWA DROGOWNICTWA
39-300 Mielec ul. Kard. Wyszyńskiego 8B7
tel. (0-17) 717-35-29 fax (0-17) 717-35-29
kom. 0-693 456 353 E-mail:kodro@onet.pl
REGON 690295535 NIP 817-101-05-70

Inwestor:
Zarząd Dróg Powiatowych
w Proszowicach
ul. Jakubowska 75
32-100 Proszowice

Przedsięwzięcie budowlane:
DOKUMENTACJA TECHNICZNA
PRZEBUDOWA DROGI POWIATOWEJ nr 1 ZDP w Miechowie "Z" odcinek
Proszowice - Szczytniki - Książnice
km 0+047,00 do km 1+334,03 w ciągu drogi wojewódzkiej nr 774 w Proszowicach, Miechowie

Działki inwestycyjne:
Jednostka ewidencyjna: 121405_4 Proszowice - miasto
obręb: 0001 Proszowice - miejsce na mapie: **232/12, 232/3, 232/4, 232, 232/13, 231/3**
Jednostka ewidencyjna: 121405_5 Proszowice - obszar wiejski
obręb: 0001 Książnice - miejsce na mapie: **1191, 1184, 1197, 1852, 1861, 1873, 1869, 1847, 3231, 3241, 3251, 3261, 3271, 3310, 3291, 3315, 3452/2, 3835e, 3835f, 3842, 3831, 3[illegible]**
obręb: 0002 Wawrzyńce - miejsce na mapie: **392, 1863/3, 1963, 1964, 199, 2251, 2282, 2283, 229, 2303, 2304, 2311, 2321, 2331, 2341, 2351, 2364, 2381, 2392, 2401/8, 2402/6, 2402/7, 3201, 3213, 3214, 3223, 3224, 331, 3941, 400, 403, 404/1, 409/1, 411/1, 416, 417, 425**

Faza opracowania	Projekt Techniczny	Cel:	Rysunkowa

Funkcja	Tytuł, imię, nazwisko	Nr uprawn., specjalność	Data	Podpis
Projektant	mgr inż. Zbigniew Kaczkowski	drogowa D / 295/94	19-04-2024	
Sprawdzający	mgr inż. Agnieszka Kaczkowska	drogowa PDKO/0006/PWOD/17	19-04-2024	

Skala: 1 : 500 | Tytuł rysunku: Projekt zagospodarowania terenu nr 1 km 0+847,00+1+334,03 | Nr rysunku: 2.1